



4.1.1 Physical Facility

Sr. No	Name of the Facility	Quantity	Available ICT Facilitates
1	Class Room	4	Wi-Fi, Projector, Smart Board
2	Method Room	7	Wi-Fi, Projector, Smart Board
3	Seminar Hall	1	Wi-Fi, Projector,
4	Computer Lab	1	Wi-Fi, Computers, Printer, Invertor CCTV Router
5	Library	1	Wi-Fi, Computer Printer, Scanner, Computer
6	Staff Room	1	Wi-Fi, Computer Printer, CCTV, Invertor
7	Multi-Purpose Hall	1	Wi-Fi,
8	Science Lab	1	Wi-Fi,
9	Phycology Lab	1	Wi-Fi,
10	Music and Physical Education	1	Wi-Fi,
11	Tutorial Room	2	Wi-Fi,



[Signature]
Principal

Vilas Tambe Womens College of Education (B.Ed.)
Dumbarwadi(Otur) Tal. Junnar, Dist. Pune.



4.1.1 Physical Facility List

Sr. No	Name of the Facility	Quantity	Total Area in Sq. m
1	Principal Office	1	37.87
2	Office	1	153.55
3	Board Room	1	50
4	IQAC	1	77.6
5	Examination Center	1	30
6	Staff Room	1	77.6
7	Multi-Purpose Hall	1	72.65
8	Class Room	5	388
9	Computer Lab	1	150
10	Seminar Hall	1	276
11	Library	1	115
12	Science Lab	1	50
13	Phycology Lab	1	50
14	Method Room	7	175
15	Music and Physical Education	1	50
16	Teaching Aid	1	50
17	HOD Cabin	1	30
18	Security Room	1	10
19	First Aid Room	1	30
20	Girls Toilet	2	68
21	Boys Toilet	1	34
22	Staff Toilet	1	34
23	Canteen	1	72.65
24	Parking	1	370
25	Open Ground	1	2438.05
26	Vermicomposting Plant	1	1.67
27	Water Tank	1	2
28	Store Room	1	30
29	Tutorial Room	2	100
30	Solar Maintenance Room	1	30
31	Solar Panel	32	



Principal

Vilas Tambe Women's College of Education (B.Ed.)
Dumbarwadi(Otur) Tal. Junnar, Dist. Pune.



4.1.1 Room /Floor wise Physical Facility Allotment Ground Floor

Room No	Name of the Facility	Total Area in Sq. M.	Available ICT Facilitates
G01	First Aid cum Sick Room	30	Wi-Fi, First Aid Box, Doctors Helpline Numbers
G02	Class Room - 2	77.6	Wi-Fi, Projector, Smart Board
G03	Class Room-1	77.6	Wi-Fi, Projector, Smart Board
G04	Staff Room	77.66	Wi-Fi, Computer Printer, CCTV, Invertor
G05A	Administration Office	25.88	Wi-Fi, Computer Printer, Scanner, CCTV Display Board
G05B	Principal Office	25.88	Wi-Fi, Computer Printer, Buzzer Bell
G05C	Board Room	25.88	Wi-Fi, Projector, Smart Board
G06	Toilet	1	Wi-Fi, Handicap Support Facilities
G07A	IQAC	38.83	Wi-Fi, Projector, Smart Board, Printer
G07B	Exam Control Room	37.83	Wi-Fi, Xerox Machine, Printer, Computer CCTV
G08	Computer Lab and Language LAB	116.49	Wi-Fi, Computers, Printer, Invertor CCTV Router
G09	Boys Common Room	51.25	Wi-Fi, Bed, Mirror, Sport material
G10	Boys Toilet	25	Wi-Fi, All Basic Facilities
G11	Staff Toilet	25	Wi-Fi, All Basic Facilities
G12	Girls Toilet	25	Wi-Fi, Sanitary Napkin Incinerator Machine
G13	Store Room	7.5	Wi-Fi,
G14	Store Room	7.5	Wi-Fi,
G15	Security Cabin	8	Wi-Fi, CCTV
G16	Multy Purpose Hall	95	Wi-Fi,
G17	Canteen	105	Wi-Fi,





Principal

Vilas Tambe Womens College of Education (B.Ed.)
Dumbarwadi(Otur) Tal: Junnar, Dist. Pune.



First Floor

Room No	Name of the Facility	Total Area in Sq.M.	Available ICT Facilities
F01	Placement Office	30	Wi-Fi,, Computer, CCTV
F02	Classroom No.4	77.66	Wi-Fi, Projector Computer
F03	Classroom No.3	77.66	Wi-Fi, OHP
F04		77.66	Wi-Fi,
F05		77.66	Wi-Fi,
F06	Seminar Hall	97.07	Wi-Fi, Sound System, Projector, Computer
F07	Seminar Hall	97.07	Wi-Fi,
F08	Stationary Store	30	Wi-Fi,

Second Floor

Room No	Name of the Facility	Total Area in Sq.M.	Available ICT Facilities
S01	Girls Toilet	30	Wi-Fi, Sanitary Napkin Incinerator Machine
S02	Library and Reading Room	155.32	Wi-Fi, Computer, Printer
S03	Science Lab	51.78	Wi-Fi, All basic Facilities
S04	Teaching Aids	51.78	Wi-Fi, All basic Facilities
S05	Tutorial Room	51.78	Wi-Fi, All basic Facilities
S06	Tutorial Room	51.78	Wi-Fi, All basic Facilities
S07	Method Room 1	25.89	Wi-Fi, Computer
S08	Method Room 2	25.89	Wi-Fi, Computer
S09	Method Room 3	25.89	Wi-Fi, Computer
S10	Method Room 4	25.89	Wi-Fi, Computer
S11	Method Room 5	25.89	Wi-Fi, Computer
S12	Method Room 6	25.89	Wi-Fi, Computer



Principal

Vilas Tambe Womens College of Education (B.Ed.)
Dumarwadi(Qtur) Tal. Junnar, Dist. Pune.

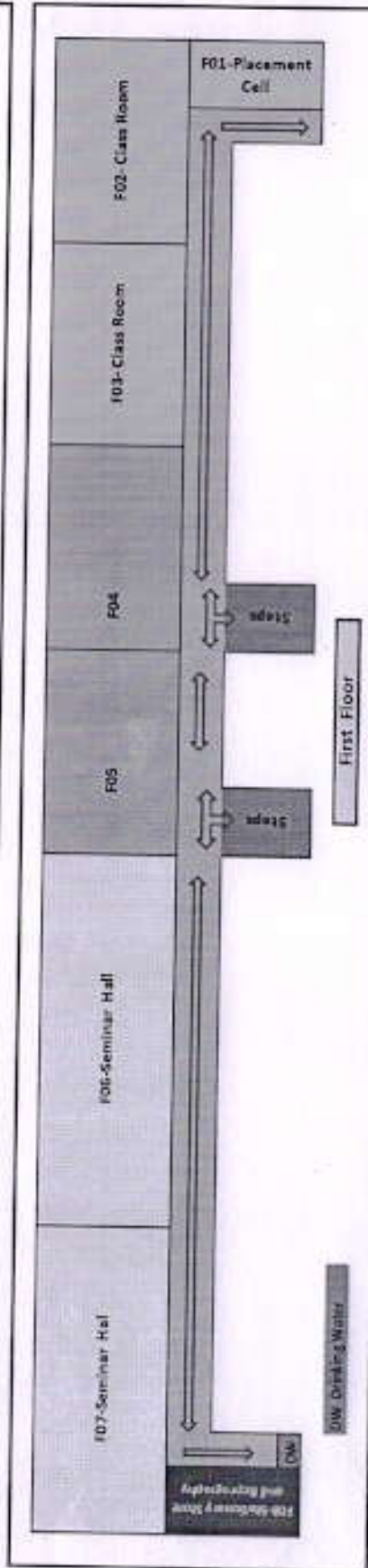
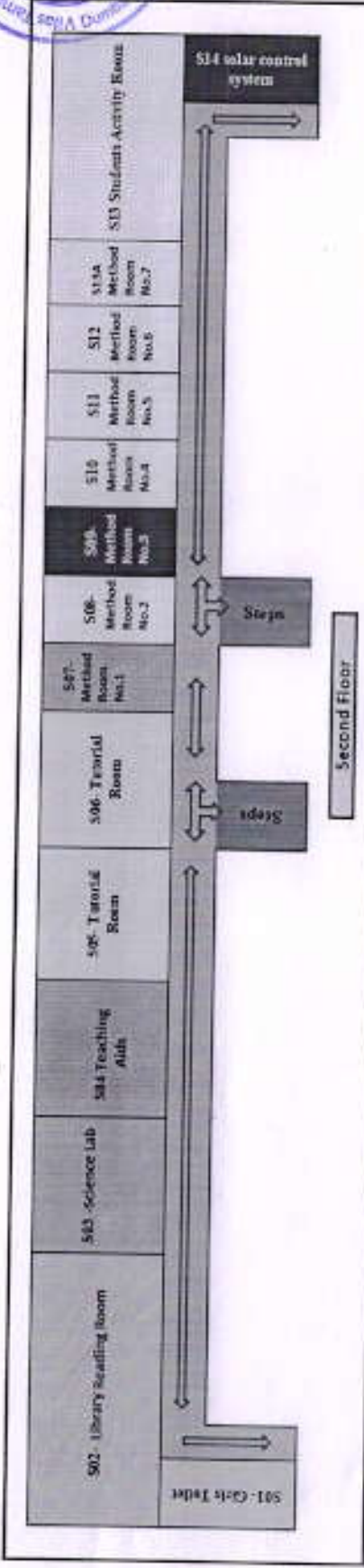

Principal



ShriGajananMaharajShikshanPrasarakMandal's
VILAS TAMBEWOMENSCOLLEGE OF EDUCATION (B.ED.)

Dumbarwadi, Otur, Tal - Junnar, Dist - Pune - 412409



Computer laboratory



Sr. No	Items	Qty
1	Computers	60
2	LCD/DLP	3
3	OHP	1
4	Documentary camera	1
5	Educational CD"s	30
6	Slide Projector	-
7	Screen	6
8	DVD player	1

Principal

Vilas Tambe Women's College of Education (B.Ed.)
Dumbarwadi(Otur) Tal. Junnar, Dist. Pune.



**Shri Gajanan Maharaj Shikshan Prasarak Mandal's
Women's College Of Education (B.Ed.)**

Approved by N.C.T.E. Bhopal & Affiliated to University of Pune
Otur (Dumbarwadi), Tal: Junnar, Dist. Pune. Ph: 02132 - 265733/36, Fax: 02132 264925
I/D. No.: PU/Pn/B.Ed./245/2006 E-mail- wcoetur@gmail.com

Information Of Library

Sr. No.	Name Of The Title	Total	Volume
1	No. Of Titles	913	
2	No. Of Books	7907	
3	Encyclopedia	26	26
4	Dictionary	54	
5	B.Ed. Syllabus Book	3898	
6	Other Reference Books	974	
7	Test Books	2510	
8	Atlas - Geography	70	
9	Atlas - History	130	
10	Educational CD	41	
11	Periodical & Journals	0	
12	News Paper	05	Sakal, Loksatta, Indian Express, Pudhari,



(Signature)
Principal
Women's College of Education (B. Ed.)
Dumbarwadi (Otur), Tal. Junnar, Dist. Pune

(Signature)
Principal

Vilas Tambe Womens College of Education (B.Ed.)
Dumbarwadi(Otur) Tal. Junnar, Dist. Pune.



4.1.1 Sport Material List

Indoor game and yoga material facilitates as below

1. Chess-2 Quantity
2. mats Carom- 2 Quantity
3. Yoga mats -15 quantities

Outdoor Games Facility as below

1. Cricket Equipment
2. Badminton Rackets- 3Sets
3. Volley ball -2
4. Tag of war
5. Basket ball
6. Long Jump ,High jump

Sr. No	Sport Material Details	Quantity
1	Cricket Set (Ball Bat Stumps)	2
2	Halli ball Net	1
3	Basket Ball	1
4	Foot Ball	1
5	Rings	5
6	Shot Put (Gola)	2
7	Javelin (Bhala)	2
8	Lezim	50
9	Dumbbell's	50
10	Carom Board	2
11	Chess	2
12	Dandiya Set	50
13	Disc (Thali)	1
14	Badminton Set	2



Principal

Vilas Tambe Women's College of Education (B.Ed.)
Dumbarwadi(Otur) Tal. Junnar, Dist. Pune.



ShriGajananMaharajShikshanPrasarakMandal's
VILAS TAMBEWOMENSCOLLEGE OF EDUCATION (B.ED.)
Dumbarwadi, Otur, Tal - Junnar, Dist - Pune - 412409



4.1.1 Musical Instrument List

Sr. No	Musical Instrument Name	Quantity
1	Harmonium	1
2	Tabala	1
3	Drum	1
4	Dholaki	1
5	Dhol	1
6	Tashya	1



Principal
Vilas Tambe Womens College of Education (B.Ed.)
Dumberwadi(Otur) Tal. Junnar, Dist. Pune.

SHRI GAJANAN MAHARAJ SHIKSHAN PRASARAK MANDAL,

OTUR, TAL: JUNNAR DIST: PUNE.

WOMEN'S COLLEGE OF EDUCATION

DETAILS OF MAGAZINES & JOURNALS

Sr. No.	Types	Nos. of Books
1	S.C.E.R.T. Journals & Magazines	18
2	Economic Today	1
3	Pratiyogita Kiran	1
4	Competition Science Vision	1
5	General Knowledge	1
6	Samanya Dnyan Darshan	1
7	Pratiyogita Cronical	1
8	Capitation Refresher	1
9	Lokprabha	1
10	Marmik Vyangachitra Saptahik	1
11	Front Line	1
12	India Today	1
13	Chitralekha	1



J. Tambe
SECRETARY

SHRI GAJANAN MAHARAJ SHIKSHAN PRASARAK
MANDAL, OTUR, TAL. JUNNAR, DIST. PUNE

B. B. B.
Principal

Vilas Tambe Womens College of Education (B.Ed.)
Dumberwadi (Otur) Tal. Junnar, Dist. Pune.

**Shri Gajanan Maharaj Shikshan Prasarak Mandal's
Women's College Of Education (B.Ed.)**

Dumbarwadi, Otur, Tal- Junnar, Dist-Pune

LIST OF APPARATUS FOR PSYCHOLOGY LAB

Sr. No.	Particulars	Essential
1	Stop watch Electronic	2
2	Mirrou drawing appartus using printed star	4
3	Interest Inventaroy by Dr. Paisane - English	1
4	Interest Inventaroy by Dr. Paisane - Marathi	2
5	Multification Test - English	1
6	Multification Test - Marathi	1
7	Cancellation Test	1
8	Substition Letter Symbol	1
9	Substition Letter Digit	1
10	Pramila Ahuja	1
11	GC Ahuja group test of Intelligaree .	1
12	R.K. Ahuja & Ray Chaushari Verbai Intellience Test	1
13	P. Ahuja & G.C. Ahuja eading Comprehensive Test (RCT) English	1
14	ICW	1
15	Aptitude test English	1
16	Sodhis attitude scale SAS resived 1984 English	1
17	S.I. Chopra Attitude scale towards Eduction, Hindi	1

Principal

Vilas Tambe Womens College of Education (B.Ed.)
Dumbarwadi(Otur) Tal. Junnar, Dist. Pune.

Principal

Women's College of Education (B. Ed.)
Dumbarwadi, (Otur), Tal. Junnar, Dist- Pune

Principal

Vilas Tambe Womens College of Education (B.Ed.)
Dumbarwadi(Otur) Tal. Junnar, Dist. Pune.





Shri. Gajanan Maharaj Shikshan Prasarak Mandal's
Women's College of Education
Otur (Dumberwadi) Tal: Junnar Dist: Pune 412 409



LIST OF SCIENCE LABORATORY

Sr. No.	Particulars	Quantity
1	Animal Kingdom	1
2	Amoeba	1
3	Classification & Chemical Reaction	1
4	The seed Stru. & Germination	1
5	Photosynthesis	1
6	Fungi	1
7	Separation of substances	1
8	Bateria	1
9	Refraction of Light though lenses	1
10	Plant cell Meiosis	1
11	Animal Tissues	1
12	Algae	1
13	Types of Leaves	1
14	Atoms & Atomic Structure	1
15	Nitrogen Cycle	1
16	DNA	1
17	T.S. Stem	1
18	Animal Cell	1
19	Typical Plant Cell	1
20	Plant Kingdom	1
21	L. H. of frog	1
22	Typical Plant	1
23	Plant Cell Mitosis	1
24	Economic Plants	1
25	Chemical Reactivity of an Element	1
26	RNA	1
27	Big Petridish	18
28	Small petridish	11
29	Bell Jar	4
30	Evaporating Dish	8
31	500 ml beaker	9
32	Spirit Lamp	5
33	Round bottom Flask – 50ml	1
	250 ml	3
34	Test tube stand	8
35	Hard glass test tubes	22

Principal

Vilas Tambe Women's College of Education (B.Ed.)
Dumberwadi (Otur) Tal. Junnar, Dist. Pune.



Principal
Women's College of Education (B. Ed.)
Dumberwadi, Junnar, Dist - Pune



Principal

203 Vilas Tambe Womens College of Education (B.Ed.)
Dumberwadi(Otur) Tal. Junnar, Dist. Pune.

36	Test Tube holders	6
37	Test Tube	41
38	Litmus Paper i. Lead Acetate ii. Starch iii. starch iodide iv. Blue Litmus Paper v. Red Litmus Paper	1
39	Tripod Stand	7
40	Reagent Bottle	16
41	Filter paper	2 Box
42	Burette	4
43	Pipette	4
44	Volumetric flask 250 ml	8
45	Beaker 250 ml	10
46	Measuring cylinder 100 ml 250 ml	4 4
47	Pair of Tongs	12
48	Conical Flask	8
49	Burette Stand	4
50	Dropper	8
51	Analytical Balance	2
52	Weight Box	2
53	Bottle sulphur powder 500 gms.	1
54	Bottle Sodium Chloride 500 gms.	1
55	Bottle potassium permagnet 500 gms.	1
56	Bottle Ammonium Chloride 500 gms.	1
57	Bottle Calcium Carbonate 500 gms.	1
58	Bottle potassium dichromate 500 gms.	1
59	Bottle Copper Sulphate 500 gms.	1
60	Bottle sodium hydroxide 500gms.	1
61	Bottle Zinc Metal dust 500gms.	1
62	Bottle sodium carbonate 500 gms.	1
63	Sodium Hydroxide solution 500 ml.	1
64	Nitric Acid 500 ml	1
65	Iodine solution 500 ml.	1
66	Sulphuric acid 500 ml	1
67	Silver Nitrate Solution 500 ml	1
68	250 ml separating funnel	2
69	100 ml Conical Flask	5
70	Thistle Funnel	6
71	Thermometer 1 Box	10
72	Condenser with rubber tube	1
73	Pila Specimen	2
74	Fucus Specimen	2

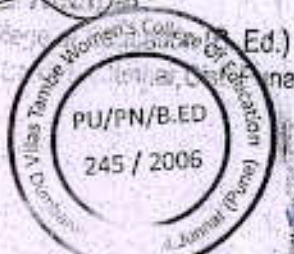

Women's College of Education
Dumburwad (Chur) Tal. Junnar, Dist. Pune



Principal, Vilas Tambe Women's College of Education (B.Ed.)
Dumburwad (Chur) Tal. Junnar, Dist. Pune.

75	Models i. Heart ii. Eye iii. Brain Section iv. Digestive System	4
76	Watch Glass	1 Box
77	Glass Jar	10
78	Microscope	2
79	Human Selection	1
80	Desection Box	2
81	Cappilaries	4
82	Funell	6
83	Condenser	1
84	Rubber Tube	2
85	Magnetic Camps	6
86	Spring Balance	3
87	Abonight rod	4
88	Bar Magnet	12
89	Asbestos Triangle	6
90	Wire Guage	12

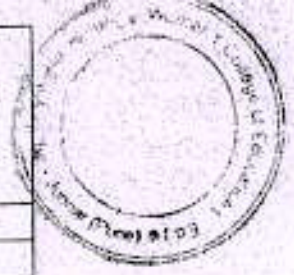

[Handwritten Signature]
SEC

SHRI GAJANAN MAHARAJ SHIKSHAN PRASARAK
MANGAL OTUR, TAL. JUNNAR, DIST. PUNE



[Handwritten Signature]
Principal

Women's College of Education (B. Ed.),
Dumberwadi, (Otur), Tal. Junnar, Dist - Pune



[Handwritten Signature]
Principal

Vilas També Womens College of Education (B.Ed.)
Dumberwadi(Otur) Tal. Junnar, Dist. Pune.



[Handwritten Signature]
Principal

205

Vilas També Women's College of Education (B. Ed.)
Dumberwadi(Otur) Tal. Junnar, Dist. Pune.

Shri Gajanan Maharaj Shikshan Prasarak Mandal's
Women's College Of Education (B.Ed.)

Dumbarwadi, Otur, Tal- Junnar, Dist-Pune

LIST OF MEDIA LABORATORYA

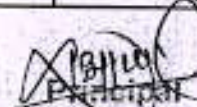

Sr. No.	Particulars	Essential
1	Computer Pentium IV	40 Nos.
2	Projector Screen	1
3	Celling Mount	1
4	RGB Cable	15 Mtrs
5	RCA Cable	15 Mtrs
6	Panasonic LCD	1
7	Radio	1
8	Television	1
9	O.H.P.	2
10	VCD Palyer	1
11	Ample Fire	1
12	Loud Spekar	1
13	Microphone	2
14	Blank Audio Cassete	10
14	Lingava Phone	5

Principal
Women's College of Education (B. Ed.)
Dumbarwadi, (Otur), Tal. Junnar, Dist- Pune

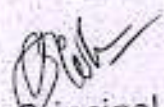

Principal
Vilas Tambe Women's College of Education (B.Ed.)
Dumbarwadi(Otur) Tal. Junnar, Dist. Pune.

Principal
Vilas Tambe Womens College of Education (B.Ed.)
Dumbarwadi(Otur) Tal. Junnar, Dist. Pune.

Shri Gajanan Maharaj Shikshan Prasarak Mandal's

Women's College Of Education (B.Ed.)

Dumbarwadi, Otur, Tal- Junnar, Dist-Pune



GENRAL DEAD STOCK

Sr. No.	Particulars	Essential
1	Benches	161
2	Table	22
3	Plastic Chair	78
4	Wheel Chair	3
5	Locar Coubord	6
6	Library Couboard	9
7	Green Board	9
8	Black Board	8
9	Computer Table	30
10	Writteing Chair	12
11	Fan	39
12	Tublite	37
13	Bell	2
14	Rak	6
15	Stull	5
16	Digital Camera	1
17	S.I. Chopra Attitude scale towards Eduction, Hindi	1
18	Chess	2
13	Carom Board	2
14	Dambels	72
15	Ring	5
16	Basket Ball	2

Principal

Women's College of Education (B. Ed.)
Dumbarwadi, (Otur), Tal. Junnar, Dist-Pune



Principal

Vilas Tambe Womens College of Education (B.Ed.)
Dumbarwadi(Otur) Tal. Junnar, Dist. Pune.

Vilas Tambe Womens College of Education (B.Ed.)
Dumbarwad(Otur) Tal. Junnar, Dist. Pune.

Aravind R. Brahme

G.D.Arch.(Bombay)

ARCHITECT

Nasik-Pune Road, Narayangaon

Tal .Junnar,(Pune) 410504

ph.42656

अरविंद रा. ब्रम्हे

वास्तू विशारद (मुंबई)

नाशिक पुणे रोड, नारायणावाव

ता. जुन्नर जि. पुणे. ४१०५०४

फोन ४२६५६

Date: 24/10/2007

BUILDING COMPLETION CERTIFICATE

This is to certify that Shri Gajanan Maharaj Shikshan Prasarak Mandal's Women's College of Education at survey No. 674 At- Dumbarwadi, Post-Khamundi, Tal-junnar, Dist-Pune.

Total Built up area of Women's college of Education. Institution in the name & style Women's college of Education is 27309.90 sq.ft.

The Ground floor, First floor & Second floor measuring area is 27309.90 sq.ft. is 100% completed. The work is completed as per sanctioned plan drawing & specification.

Principal
Women's College of Education (B. Ed.)
Dumbarwadi, (Otur), Tal. Junnar, Dist-Pune

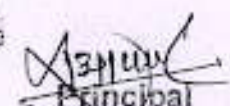
Principal
Women's College of Education (B. Ed.)
Dumbarwadi, (Otur), Tal. Junnar, Dist-Pune

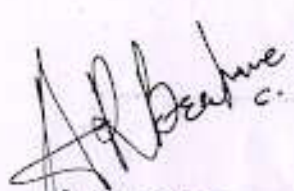
A. R. BRAHME
ARCHITECT
Narayangaon, (Pune)
R No./CA/87-10945



Principal
Vilas Tambe Women's College of Education (B.Ed.)
Dumbarwadi(Otur) Tal. Junnar, Dist. Pune



“ ग्रामपंचायत हाच ग्रामविकासाचा मुलभूत पाया आहे ”

ग्रामपंचायत कार्यालय, डुंबरवाडी

ता. जुन्नर, जि. पुणे.

जावक क्र. ग्राम/06/04/293

दि.: 09/09/2006

पूर्णत्वाचा दाखला

श्री गजानन महाराज शिक्षण प्रसारक मंडळाचे वुमेन्स कॉलेज ऑफ एज्युकेशनसाठी मौजे डुंबरवाडी (खामुंडी) येथील सर्व्हे नं. ६७४ मधील इमारत बांधून पूर्ण झालेली आहे. सदर इमारतीचे एकूण बांधकाम क्षेत्र २७३८८ चौ. फुट आहे. सदर इमारतीचा महाविद्यालयासाठी वापर करण्यास हरकत नाही.



Women's College of Education (B. Ed.)
Dumbarwadi, (Tqur), Tal. Junnar, Dist. Pune

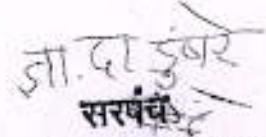

ग्रामपंचायत डुंबरवाडी, ता. जुन्नर, ता. पुणे



Principal
Vilas Tambe Womens College of Education (B.Ed.)
Dumbarwadi(Tqur) Tal. Junnar, Dist. Pune.

- वाचा: १ विश्वस्त श्री गजानन महाराज शिक्षण प्रसारक मंडळ तर्फे अध्यक्ष, मुख्य विश्वस्त विलास सावळेराव तांबे रा.ओतुर ता. जुन्नर यांचा दिनांक ११/१२/२००६ चा अर्ज.
२. मा. सहायक संचालक, नगर रचना पुणे यांचेकडील जा.क्र. एनएबीपी/मो. हुंबरवाडी/ता. जुन्नर/स.नं. ६७४ नवा/संसपू/४७६, १६/१२/२००६
३. महाराष्ट्र जमीन महसूल अधिनियम १९६६ कलम ४४



उपविभागीय अधिकारी जुन्नर
उपविभाग खेड, यांचे कार्यालय
क्र सजद/बिरो/एसआर/१०३५/२००६
राजगुरुनगर, दि. २४/१२/२००६

विषय:- मौजे हुंबरवाडी, ता. जुन्नर स. नं. ६७४ मधील एकुण ४३६८ चौ.मी. क्षेत्रास शैक्षणिक प्रयोजनार्थ अकृषिक व बांधकाम परवानगी बाबत.

आ दे श

विश्वस्त श्री गजानन महाराज शिक्षण प्रसारक मंडळ तर्फे अध्यक्ष, मुख्य विश्वस्त विलास सावळेराव तांबे रा.ओतुर ता. जुन्नर यांनी या कार्यालयास अर्ज करून मौजे हुंबरवाडी ता. जुन्नर येथील स.नं.६७४ मधील एकुण ४३६८ चौ.मी. क्षेत्रास शैक्षणिक प्रयोजनार्थ अकृषिक परवानगी मिळावी अशी विनंती केली आहे.

मा. सहायक संचालक नगर रचना पुणे यांनी यांचेकडील क्र. जा.क्र. एनएबीपी/मो. हुंबरवाडी/ता. जुन्नर/स.नं. ६७४ नवा/संसपू/४७६, १६/१२/२००६ अन्वये इमारत नकाशे मंजूर केले आहेत.

उपरोक्त विवेचनास अनुसरून मा. उपविभागीय अधिकारी जुन्नर उपविभाग खेड पुणे मला असलेल्या अधिकाराचा वापर करून महाराष्ट्र जमीन महसूल अधिनियम १९६६ चे कलम ४४ व महाराष्ट्र जमीन महसूल जमीनीच्या वापरात बदल अकृषिक आकारणी १९६९ चे नियम ४ अन्वये मौजे हुंबरवाडी, ता. जुन्नर स.नं. ६७४ मधील ४३६८ चौ.मी. क्षेत्रास खालील अटीवर शैक्षणिक प्रयोजनार्थ अकृषिक व बांधकाम परवानगी देत आहे.

१) अर्जदार यांनी शैक्षणिक प्रयोजनासाठी मागणी केलेल्या ४३६८ चौ.मी.क्षेत्रावर प्रति चौ.मी.रु. ०-०४/- या दराने आकारणी म्हणजे अकृषिक सारा व त्यावरील उपकराची रक्कम अशी एकुण रक्कम १२४१/- चलन दिनांक १२/१२/२००६ अन्वये चलनाने भारतीय स्टेट बँक मध्ये भरले बाबतचे चलनाची प्रत दाखल केलेली आहे. तसेच प्रस्तुत आकारणी ही तात्पुरत्या स्वरूपाची असून शासन सुधारीत दर ज्या वेळेस निर्धारित करेल त्यावेळी फेर आकारणी करणेत येवून फरकाची रक्कम असल्यास ती वसूल करणेत येईल. तसेच शासन निर्धारित करेल ती रक्कम भरणेस प्रतीग्राहीतेवर बंधनकारक राहिल. अर्जदार यांनी बिगरशेती परवानगी प्राप्त झाले नंतर करावयाच्या भोजणीचे नियमानुसार रक्कम रु.१८००/- पावती दिनांक ११/१२/२००६ अन्वये तालुका निरीक्षक अभिलेखा, जुन्नर यांच्याकडे भरले बाबत पावतीची प्रत दाखल केलेली आहे.

२) रेखांकनातील भूखंड/इमारतीचा वापर शैक्षणिक व पुरक कारणांसाठी करणे आवश्यक आहे.



Principal
Women's College of Education (B. Ed.)
Dumberwadi, (Otur), Tal. Junnar, Dist. Pune

Principal

Vilas Tambe Women's College of Education (B. Ed.)
Dumberwadi(Otur) Tal. Junnar, Dist. Pune.

प्राचार्य

वुमेन्स कॉलेज ऑफ एज्युकेशन
श्री. ए. व्हा. अंतर्गत डी. ए. व्हा.
हुंबरवाडी (ओतुर), ता. जुन्नर, जि. पुणे

१७) नियोजित बांधकाम सुरू करण्यापूर्वी शैक्षणिक वापराच्या अनुषंगाने अन्य आवश्यक त्या विभागाच्या परवानग्या घेण्यात याव्यात.

प्रस्तुत परवानगी मिळणेपूर्वी अर्जदार यांनी उक्त जमिनीचा विनशेती कारणाकडे वापर केला आहे असे आढळून आलेस ते महाराष्ट्र जमिन महसूल अधिनियम १९६६ चे कलम ४५ प्रमाणे कार्यवाही करणेस पात्र होतील. यामध्ये उपबंधित केले प्रमाणे हा आदेश उक्त महसूल अधिनियमाच्या आणि त्या खालील नियमाच्या उपबंधास व इतर प्रचलित नियमास अधिन असेल.

सादर जमिन ही भूसंपादनाखाली नाही असे समजून अकृषिक वापरात परवानगी देण्यात येत आहे.



उपविभागीय अधिकारी
जुन्नर उपविभाग खेड पुणे

प्रति,

विश्वस्त श्री गजानन महाराज शिक्षण प्रसारक मंडळ
तर्फे अध्यक्ष, मुख्य विश्वस्त विलास सावळेराम तांबे
रा.ओतुर. ता. जुन्नर जि. पुणे

प्रत:-

- १) तहसिलदार :- जुन्नर
- २) कामगार तलाठी :- ओतुर ता. जुन्नर
२/- वरील आदेशाची अकृषिक नोंद घेवून मसुदा सनद मंजूरी करिता इकडे सादर करावी.
- ३) मा. सहायक संचालक, नगररचना आणि मुल्यनिर्धारण विभाग, २८३ नारायण पेठ, पुणे ४११०३०
यांच्याकडे माहितीसाठी स्नेह रवाना
- ४) तालुका निरीक्षक भूमि अभिलेख जुन्नर, ता.जुन्नर, जि.पुणे.



(Signature)
Principal

Women's College of Education (B. Ed.)
Dumbarwadi, (Otur), Tal. Junnar, Dist-Pune

(Signature)
प्राचार्य

वुमेन्स कॉलेज ऑफ एज्युकेशन
बी.एड अंतर्गत बी.एड.
दुंबरवाडी (ओतुर), जि. पुणे



(Signature)
Principal

Vilas Tambe Women's College of Education (B. Ed.)
Dumbarwadi(Otur) Tal. Junnar, Dist. Pune.

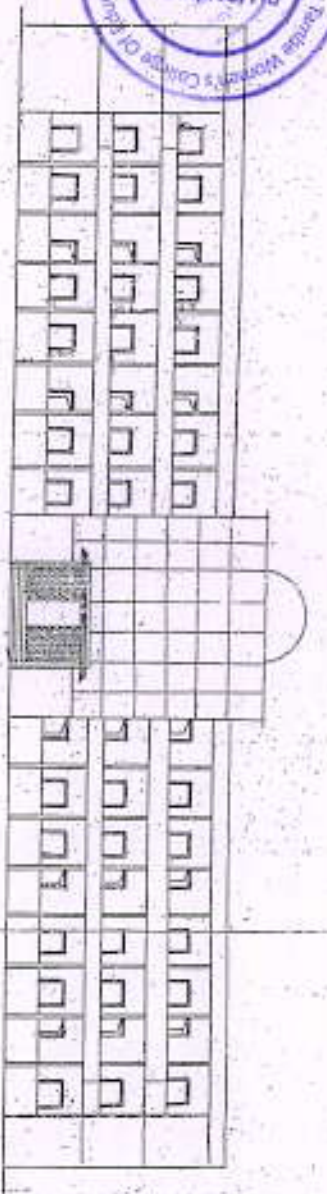

ELEVATION

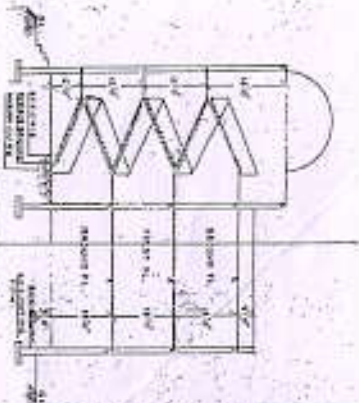

SECTION A.A

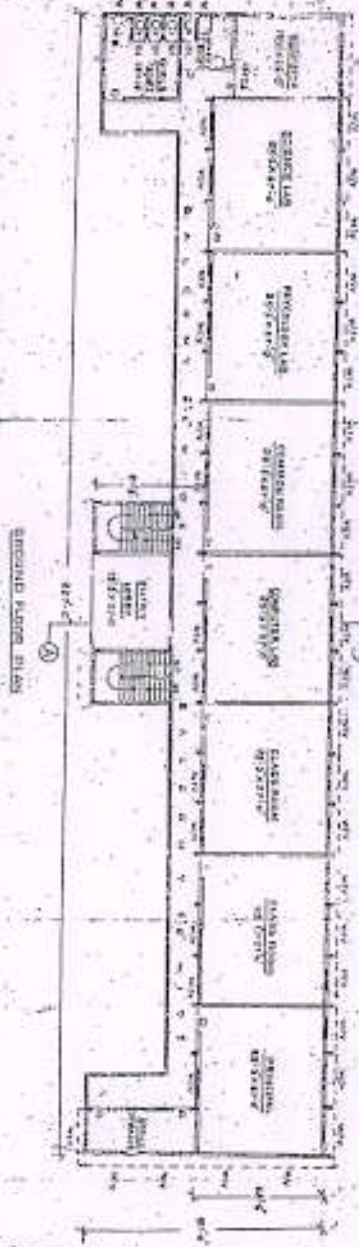

GROUND FLOOR PLAN

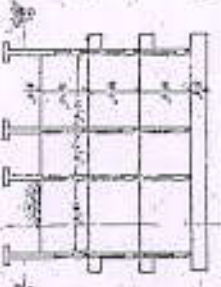

SECTION B.B

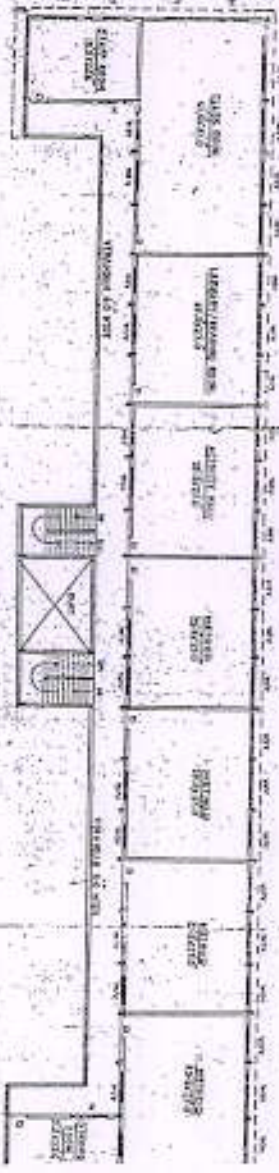

FIRST FLOOR PLAN

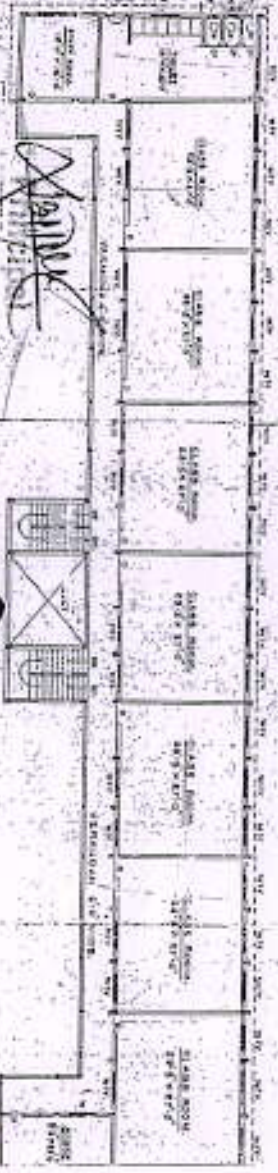

Women's College of Education (B. Ed.)
Dumbarwad, Tal. Jinnar, Dist. Pune

Principal
Women's College of Education (B. Ed.)
Dumbarwad, Tal. Jinnar, Dist. Pune

Approved by
A. B. D. Patil
Principal
Women's College of Education (B. Ed.)
Dumbarwad, Tal. Jinnar, Dist. Pune



STRUCTURE OR CREATING

1. AREA	47.5 sq. ft.
2. VOLUME	142.5 cu. ft.
3. LENGTH	47.5 ft.
4. BREADTH	30.0 ft.
5. HEIGHT	3.0 ft.
6. PERIMETER	155.0 ft.
7. VENTILATION	155.0 sq. ft.

AREA STATEMENT
FLOOR AREA
TOTAL AREA
TOTAL VOLUME
TOTAL PERIMETER
TOTAL VENTILATION

PROJECT
PLAN FOR SHRI SATYAM
MAYARAJ SHIKSHAN
PRASAR MANDAL'S
WOMEN'S COLLEGE OF
EDUCATION (B.ED.)
IN GAT NO. 574,
AT DUMBARWADI, POKHANNAR
TAL. JINNAR, DIST. PUNE

CONTRACTOR
ARCHITECT
DATE
SCALE
PROJECT NO.

A. B. D. PATIL
Principal
Women's College of Education (B. Ed.)
Dumbarwad, Tal. Jinnar, Dist. Pune

गावचा नमुना नं. ७, ७३ व १२

शिबडा

गांव

दुम्बार

तालुका

जुन्नर

जिल्हा

दुम्बार (पुणे)

भूमापन क्रमांक गट क्रमांक	दि. क्रमांक	धारणाचा प्रकार	गा. न. नं. क्र. ७	खाते क्रमांक
६०४	३०/०१/१९	मालकाचे नांव		कुळाचे नांव
भू. मा. क्रमांक स्थानक गांव	३०/१५	विश्वलक्ष्मी राजाराम अंबाराम शिक्षण प्रसारक मंडळ औतुर		खंडे
लागवडी योग्य	हेक्टर	आर		
विस्तार				
बलायत	-	४०		इतर अधिकार
भात शेती				
एकूण	-	४०		
पो. रकम				
चर्ग (अ)				
चर्ग (ब)				
एकूण	-	४०		
आकार	रुपये	पैसे		
गुडी अथवा	-	६९		
विशेष प्रकार				
पाण्याबाबत				
एकूण	-	६९		

[Signature]
Principal

Women's College of Education (B. Ed.)
Dumbarwadi, Tal. Junnar, Dist. Pune



[Signature]
Principal

Vilas Tambe Women's College of Education (B. Ed.)
Dumbarwadi (Otur) Tal. Junnar, Dist. Pune.

गा. न. नं. ७ अ

गा. न. नं. १२

क्र.सं.	जमिन करणाराचे नांव	रीत	हंगाम	पिकावरील क्षेत्र									पद्धत व पिकास निरूपयोगी असा जमिनीचा तपशील		प्राणी पुरवठ्याचे साधन	शेरा	
				मिश्र पिकांचे एकूण क्षेत्र			मिश्र पिकातील प्रत्येक पिकाचे क्षेत्र			अमिश्र पिकाचे क्षेत्र			प्रकार	क्षेत्र			
				मिश्र पिकांचा संकेतांक	जल सिंचित	अजल सिंचित	पिकाचे नांव	जल सिंचित	अजल सिंचित	पिकाचे नांव	जल सिंचित	अजल सिंचित					
१	२	३	४	५	६	७	८	९	१०	११	१२	१३	१४	१५	१६	१७	
२०१४ २०१५	शुद्ध	१	२४				२९५०										

अस्सल उतारा दिला असे दि. २९/०४/२०१६

किरण प्रेस, जुन्नर

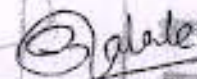
कामगार तलाठी
 तलाठी
 मीजे खामुंडी, ता. जुन्नर, जि. पुणे



Principal
 Vilas Tambe Women's College of Education (B.Ed.)
 Dumberwadi (Ctor) Tal. Junnar, Dist. Pune.



Friday, October 18, 2002
4:03:39 PM

Original

नोंदणी 39 म.
Regn. 39 M

पावती

पावती क्र. : 1526

गावाचे नाव खामुंडी

दिनांक 18/10/2002

दस्तावेजाचा अनुक्रमांक जनर - 01764 - 2002

दस्तावेजाचा प्रकार पुढे दुरुस्ती पत्र

सादर करणाराचे नाव तांबे वित्ताल सावळेकराम

नोंदणी फी

:- 100.00

नक्कल (अ. 11(1)), पृष्ठांकनाची नक्कल (अ. 11(2)),

:- 100.00

रुजवात (अ. 12) व छायाचित्रण (अ. 13) -> एकत्रित फी (5)

एकूण

200.00

आपणास हा दस्त अंदाजे 4:18PM ह्या वेळेस मिळेल

मुख्य निबंधक

मुद्रांक शुल्क रु. 20

Principal

Women's College of Education (B. Ed.)
Dumbarwadi, (Otur), Tal. Junnar, Dist. Pune



Principal

Vilas Tambe Women's College of Education (B. Ed.)
Dumbarwad(Otur) Tal. Junnar, Dist. Pune.



ब. क्र. २१५६ दिनांक ९/१०/०२ र. १०००

नाव सिता राम नामदेव कीकाटे

वत्ता खामुंडी ता. जुन्नर जि. पुणे

हस्त / खुद

सिता. ना. कीकाटे

[Handwritten Signature]

श्री. एस. डी. जंठाव
स्टॅम्पवॅंडर
ओतूर, ता. जुन्नर, जि. पुणे

- 1 OCT 2002

पुणे



जुन्नर
१६६४/७-५
१००२

[Handwritten Signature]
Principal

Women's College of Education (B. Ed.)
Dumbarwadi, (Otur), Tal. Junnar, Dist. Pune

Principal

Vilas Tambe Womens College of Education (B.Ed.)
Dumbarwadi (Otur) Tal. Junnar, Dist. Pune.

// श्री //

दुक दुस्ततीपत्रक गांधी मॉजे खामुंडी, ता. जुन्नर, जि.

पुणे येथील जमिनी बाबतचे दिनांक:- १४/१०/०२ इतवी





जनर
१७६८/२०५
२००२

..२..

लिहून घेणार:- [१] श्री. विलास तावडेराम तांबे. वय ५५
[२] श्री. निलम विनास तांबे. वय ४९.
दोघांवा घंदा शेती. दोघे रहाणार-मु.पो.ओतूर, ता
जुन्नर, जि. पुणे.

-- यांती --

लिहून घेणार:- श्री. सिताराम नामदेव कोकाटे. वय ६३.
घंदा शेतीचा रहाणार-मुपो. छामुंडी, ता. जुन्नर,
जिल्हा पुणे.

कारणे सुबदुरुस्तीपत्रक लिहून ठेवतो की-

मिळकातीचे वर्णन:- तुकडी व जि. प. पुणे पो. तु. ता. जुन्नर, पं. स. जुन्नर
येडी गा. पं. छामुंडी येथील व मे. दु. नि. तो. जुन्नर याचे हद्ददीतील
गांव मोजे छामुंडी येथील माझे मालकी वसिवाटीची जमिन सरकारी
स्थळ "सोमनाथ".

गट नं.	क्षेत्र हे. आर	आकार रु. पैसे.	चतुःसिमा			
			पूर्व	दक्षिण	पश्चिम	उत्तर
१] ६७४	०-४७	०-६९	६७५-	६६८	ओतूर शिव	१९७७
२] ६७८	१-०८ ०-०९	१-३४	६७५	६७७	ओतूर शिव	६८५, ६८१ ६७७, ६८१ ६७९
एकूण क्षेत्र	१-६४	२-०३				

येथे प्रमाणे जिराफत पड क्षेत्राची जमिन रवातील झाडावृक्षपातळ व तदंगुल
वस्तुतः व हक्कातः वरील प्रमाणे जमिन रक्कम रुपये त्रिंशती हजार
[४३,०००/-] यांस २१ नमूद केलेले दोघांना मी विक्री केलेली आहे.
व सदरवा दस्त मा. दुष्पण निर्बंधक सो. जुन्नर याचे अदारीमध्ये
दिनांक:- १०/९/१९९० रोजी अ. नं. १८०१ ला नोंदना गेला आहे.
तेव्हा पासून जमिनीचा ताबा हा अरेदी घेणार याचिकडेच आहे.
ह्याप्रमाणे पूर्वापे अरेदीत करून दिले आहे. परंतु अकरा तेव्हा
सदरचे अरेदीखतामध्ये नजरपुकीने अरेदी घेणार याचे नावाचे आधी
विशदस्थ, श्री. गजानन महाराज शिक्षण प्रसाकर मंडळ ओतूर अशी नोंद
करणे राहून गेले आहे व आता ह्याप्रमाणे ही दुस्तुती करीत आहेत.



[Signature]
Principal

Yash Tambe Womens College of Education (B.Ed)
Dumbarwad (Otur) Tal. Junnar, Dist. Pune.

[Signature]
Principal

Women's College of Education...



१०२४/३५
२०२२

.. ३ ..

रघामुळे आता सदरचे खरेदीखतामधेचे खालील प्रमाणे दुरुस्ती करून घेत आहेत.

दुरुस्त केलेला मजकूर.

विश्वस्थ, श्री. गजानन महाराज शिक्षण प्रसारक मंडळ ओतूर.

१] श्री. विलास साक्रेराम तांबे.

२] सौ. निलम विलास तांबे.

दीघे रा. ओतूर, ता. जुन्नर, जि. पुणे.

हयाप्रमाणे दुरुस्ती केली आहे. पूर्वीचे खरेदीखतानुसार खरेदी घेणार याचे नावाची नोंद जमिनीचे ७/१२चे उता-घात केरकार नंबर:-४५४ प्रमाणे करण्यात आलेली आहे. तरी आता ह्या खरेदी खतामधे लिहून घेणार याचे बंधे नावापुढे वर नमूद केले प्रमाणे दुरुस्ती केली असून ती ग्राहक धरण्यात यावी. बाकीचा पूर्वीचे खरेदीखतामधील मजकूर तसाच ठेवण्यात आलेला आहे.

येथे प्रमाणे दुरुस्तीपत्रक माझे राजिखुशीने व अक्कलदुसारीने लिहून दिले असून ते वाचून घेऊन समजून उमजून हयावर सही केली आहे. येथे प्रमाणे दुरुस्तीपत्रक असे.

लिहून घेणार: सौ. ना. नंजे तांबे

लिहून घेणार:- विश्वस्थ गजानन महाराज शिक्षण प्रसारक मंडळ ओतूर.

१] W. S. Sakre

२] W. S. Sakre

साक्षीदार:-

१] सही- W. S. Sakre

नाव- श्री. अनोल अग्रिम पाकिवाळ

पत्ता- सुपो ता. जुन्नर, जि. पुणे

२] सही- W. S. Sakre

नाव- सौ. साक्रे आर. सौ.

पत्ता- सुपो ता. जुन्नर, जि. पुणे

Principal









दस्त गोषवारा भाग-1

1764

1764

सं. 1764/2002

प्रकार . Correction Deed

पक्षकाराचे नाव	पक्षकाराचा प्रकार	छायाचित्र	अंगठ्याचा ठसा
सा. विनायक रावकर	Executant		
स. जोशूरा या जोशूरा जि. पुणे वय 55	सही <i>Wigam</i>		
सा. विनायक विनायक	Executant		
स. जोशूरा या जोशूरा जि. पुणे वय 49	सही <i>Vinayak</i>		
सा. विनायक विनायक	Executant		
स. विनायक विनायक	Executant		
स. विनायक विनायक	Executant		

जनर
9688/84
पृष्ठ 2



Principal
Principal

Women's College of Education (B. Ed.)
Dumburwad, Tal. Junnar, Dist. Pune

Principal
Principal

Vilas Tambe Women's College of Education (B. Ed.) OF
Dumburwad(Tal. Junnar) Dist. Pune.

दस्त गोषवारा भाग - 2

क्र. पुणे-1764/2002 या गोषवारा
 मूल्य : सावधानी भरलेले मुद्रांक शुल्क : 100

पावती क्र.:1528 दिनांक:18/10/2002
 पावतीचे वर्णन
 नांव: ताम्बे विल्स सावळेराम

कडवर केल्याचा दिनांक :18/10/2002 04:00 PM
 मनाचा दिनांक : 18/10/2002

Handwritten signature

100 : नोंदणी फी
 100 : नक्कल (अ. 11(1)), पृष्ठांकनाची नक्कल (अ. 11(2)),
 एज्यात (अ. 12) व छायाचित्रण (अ. 13) ->
 एकत्रित फी

विषय प्रकार : 05) एक दुरुस्ती पत्र
 क्र. 1 ची वेळ (सादरीकरण) 18/10/2002 04:00 PM
 क्र. 2 ची वेळ (फी) 18/10/2002 04:03 PM
 क्र. 3 ची वेळ (कडुली) 18/10/2002 04:03 PM
 क्र. 4 ची वेळ (मोळख) 18/10/2002 04:03 PM

Handwritten signature and stamp

200: एकूण

नांव केल्याचा दिनांक : 18/10/2002 04:04 PM

Handwritten signature
 दु. निबंधकाची सही, जुन्नर

एखादे करून देणार तयारकीत | युक्त दुरुस्ती पत्र | दस्तऐवज करून दिल्याचे कवुल करतात.

मि. प्रसाद जसो निवेदीत करतात की, ते दस्तऐवज करून देणा-यांना व्यक्तीशः ओळखतात, व
 ती ओळख पटवितात
 पत्र श्रीमती भाकरसाहेब .रा जोतुर ता जुन्नर जि पुणे व्यवसाय शेती
 पत्र श्रीमती भाकरसाहेब .रा जोतुर ता जुन्नर जि पुणे व्यवसाय शेती

Handwritten signature

Handwritten signature

Handwritten signature
 निबंधकाची सही

आवृत्तिका क्र. 7-3
 दिनांक
Handwritten signature

7688/54
 2002

Handwritten signature
 7688/54



Handwritten signature
 Principal
 Women's College of Education (B. Ed.)
 Dambhede, (Dist.) 38, Junnar, Dist. Pune

Handwritten signature
 Principal
 Vilas Tambe Womens College of Education (B.Ed.)
 Dambhede (Dist.) Tal. Junnar, Dist. Pune.